

# Miscelánea - Jumillana

Pedro Abarca López

---

9-3-1820

## CONTRIBUYENTES AÑO 1820

### ESTADO ECLESIAÍSTICO

- D° Roque Gil Zerezo-----	390 rls.
- D° Santiago Ribero-----	310 "
- D° Manuel Perales-----	220 "
- D° Félix Barrot-----	150 "
- D° Pasqual de Cantós-----	487 "
- D° Estaban Lozano-----	400 "
- D° Francisco Lencina-----	150 "
- D° Ginés Guardiola Ruiz-----	180 "
- D° Roque García Lerma-----	240 "
- D° Martín Carrión-----	110 "
- D° José Joaquín Tello-----	180 "
- D° Pedro Bernal Molina-----	200 "
- D° Pedro Moreno-----	330 "
- D° Francisco Fernández Olivares-----	170 "
- D° Juan José Abellán-----	350 "
- D° José Tomás Lozano-----	110 "
- D° Antonio Lozano Ortega-----	450 "
- D° Pedro Regalado Tomás-----	330 "
- D° Esteban Quadrado-----	110 "
- D° Antonio Guardiola Molina-----	050 "

# Miscelánea - Jumillana

Pedro Abarca López

---

- Dº Miguel Romera-----	300 rls.
- Dº Pedro Lozano Covos-----	080 "
- Dº Juan Rafael Ruiz Lozano-----	060 "
- Dº Cristóbal Lozano Ximenez-----	060 "
- Dº José Abellán Martínez Tello-----	190 "
- Dº Tomás Laorden-----	070 "
- Dº José de la Parra-----	100 "
- Dº Antonio Quadrado Bernal-----	060 "
- Dº Balentin Barnuebo-----	140 "
- Dº Pedro Barnuebo-----	160 "
- Dº Antonio José Abellán de Ontur-----	110 "
- Dº Joaquín Ximenez Cura de Alguazas-----	050 "
- Dº Pedro Tevar y hermano-----	280 "
- Dº Nicolás García Presbítero-----	050 "
- Dº Diego García Lerma Pizarro-----	100 "

## OTROS CONTRIBUYENTES

- Combento de Sn. Francisco-----	110 rls.
- Combento de Stª Ana-----	200 "
- Fábrica de Santiago-----	190 "
- Administración del Clero-----	170 "
- Pía Memoria de Ntra. Sra. de Gracia-----	020 "
- Pía Memoria de Animas-----	140 "
- Colecturía de Perpetúales-----	170 "
- Hospital de Santi Spíritu-----	050 "

# Miscelánea - Jumillana

Pedro Abarca López

---

- Tercia Decimal----- 150 rls.
- Pía Memoria de D<sup>a</sup> Francisca Jaén----- 110 "

## CAPELLANÍAS VACANTES

- La de Martín Sánchez y Juan Tomás----- 150 rls.
- La de Juan Ximenez Bernal----- 040 "
- La de D<sup>o</sup> Juan Tello y Catalina Soriano----- 140 "
- La de Jorge Navarro----- 020 "
- La de D<sup>o</sup> Juan Tomás Soriano y María de Porras----- 070 "
- La de D<sup>o</sup> Mateo Guardiola y D<sup>a</sup> Ginesa Abellán----- 070 "
- La de D<sup>o</sup> Alonso y Asensia Gómez----- 070 "
- La de D<sup>o</sup> Francisco Pérez Covos----- 070 "
- La de D<sup>o</sup> Francisco Covos y D<sup>a</sup> Juana Galiano----- 070 "
- La de D<sup>o</sup> Francisco Ant<sup>o</sup> Covos y D<sup>o</sup> Francisco Berdín----- 015 "
- La de D<sup>o</sup> Agustín Lozano Gaytán y D<sup>o</sup> Alonso, y  
D<sup>a</sup> Juana Gaytán Cutillas----- 070 "
- La de D<sup>o</sup> Antonio Tomás Abellán y D<sup>a</sup> María Barquer----- 040 "

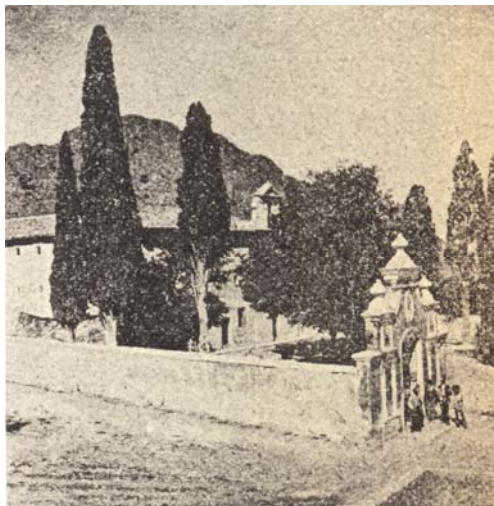

**Convento – Hospicio St<sup>a</sup> Ana del Monte. Jumilla.**

# Miscelánea - Jumillana

Pedro Abarca López

---

Archivo Histórico de Jumilla: Libro Repartimientos 1820-27, legajo 4896.

Asunto: Repartimientos Clero y otros, año 1820.